

# Über 500 Wassernixen - und männer beim 24-Stunden-Schwimmen

– 24-Stunden-Schwimmen am 1./2. September 2012 in Gütersloh –

Das 24-Stunden-Schwimmen im Nordbad wird bei den Güterslohern immer beliebter. So tummelten sich nach Ende der Freibadsaison am ersten Septemberwochenende so viel Wasserbegeisterte wie die ganze Freibadsaison lang nicht zeitgleich im Nordbad. Mit 506 Teilnehmern konnte in diesem Jahr erneut ein neuer Teilnehmerrekord gebrochen werden, wobei alle Wassernixen und -männer zusammen mit 1732,65 km noch ein paar Kilometer mehr als im Rekordjahr 2011 schwammen. Wie in den Jahren zuvor, durften sich alle die mindestens 3 km schwammen als Lohn eine Goldmedaille umhängen lassen, während für mindestens 1,5 km eine Silbermedaille und für mindestens 500 m eine Bronzemedaille vergeben wurde. Insgesamt verließen stolze 275 Teilnehmer das Nordbad mit einer Goldmedaille im Gepäck. Des weiteren wurden 69 Silber- und 60 Bronzemedailles aus dem Nordbad entführt.

Die meisten Kilometer schwamm in diesem Jahr Marcel Kahlert (Jg. 1989) mit 43 km. Auch dies ist ein neuer Rekord, jedoch zog er im Gegensatz zu den Siegern der Vorjahre, die zum Teil mit deutlich schlechterem Wetter zu kämpfen hatten, ab Sonntagmorgen einen Neoprenanzug über.

Auch der gleichaltrige Philipp Witt (Jg. 1989) konnte vom Schwimmen nicht genug bekommen. Seine Ehrgeiz trieb ihn zu stolzen 40 km.

Bei den Frauen konnte erneut Annika Kniepkamp (Jg. 1999) mit 26 km die längste Strecke zurücklegen, schwamm dabei jedoch deutlich weniger als im Vorjahr. Die viertlängste Strecke schwamm mit Jürgen Lienke (Jg. 1950) mit 25 km ebenfalls ein Sieger der Vergangenheit.

Sagenhafte Ausdauer zeigten auch die fünf bis zehntplatzierten mit mindestens 20 km: Birgit Schmidt-Böse (Jg. 1968 / 22 km), Nick Zippert (Jg. 1999 / 22 km), Agnes Beckmann (Jg. 1965 / 21,1 km), Antonius Michels (Jg. 1957 / 21,1 km), Joshua Offers (Jg. 1999 / 20 km) und Steven Salvan (Jg. 1991 / 20 km).

Für eine Platz unter den ersten fünfunddreißig musste in diesem Jahr eine Strecke von mindestens 10 km zurückgelegt werden. Herausragend unter diesen Schwimmern sind dabei die Leistungen der beiden GSV-Nachwuchstalente Aljosha Beidinger (Jg. 2003) und Jonas Wallmann (Jg. 2002), die erst nach 11 km bzw. 10,2 km vom Schwimmen genug hatten. Das wohltemperierte Nordbad-Wasser trieb auch GSV-Trainerin zu wahrer Höchstleistung und so konnte sie ihre in mehreren Etappen geschwommenen 10,1 km fast schon als Kurztrainingslager verbuchen.

Die jüngste Wasserratte waren in diesem Jahr Mathis Wallmann (Jg. 2006), der 1.100 m schwamm und sich dafür genauso wie die jüngste Wassernixe Anna Carina Ludwig (500 m) eine Bronzemedaille umhängen lassen durfte. Auch wenn noch mit ein wenig Unterstützung schwamm aber sogar auch der dreijährige Kalle Herzog (Jg. 2009) 100 m.

Die älteste Teilnehmerin war zum wiederholten Mal Frieda Orlet (Jg. 1935 / 1.000 m) und der älteste Teilnehmer Wilhelm Lienke (Jg. 1939), der für geschwommenen 3 km sogar eine Goldmedaille mit nach Hause nehmen durfte.

Der Herausforderung einer Stunden-Staffel stellten sich insgesamt dreizehn Mannschaften. In der Wertung der Grundschulen konnte hier die Grundschule Blankenhagen mit 2.100 m knapp vor der Regenbogenschule mit 2.000 m gewinnen. Bei den weiterführenden Schulen war die Janusz-Korczak-Gesamtschule mit 3.800 m nicht zu schlagen. Zahlenmäßig stark vertreten war ein Mal mehr die Anne-Frank-Gesamtschule mit zwei Teams und die Geschwister-Scholl-Realschule mit sogar drei Mannschaften.

Das Duell der schwimmsportbetreibenden Vereine konnte der GSV mit bärenstarken 5.250 m gegen die DLRG mit 4.950 m für sich entscheiden. Ein weiteres Duell gab es zwischen der Feuerwehr Avenwedde und der LZ Gütersloh, die sich mit 3.550 m gegenüber 3.375 m durchsetzen konnte.

In der Familienwertung siegte die Familie Offers mit 34,6 km, wobei Joshua (Jg. 1999) mit 20 km den größten Anteil am Sieg hatte. Eine starke Mannschaftsleistung zeigte zudem auch in diesem Jahr wieder der CVJM mit 22,1 geschwommenen Kilometern.

## 24-h-Schwimmen 2012 - Ergebnisse

längste Strecke männlich	Marcel Kahler	43.000m
längste Strecke weiblich	Annika Kniepkamp	26.000m
jüngste Teilnehmerin	Anna-Carina Ludwig	****.2005
jüngster Teilnehmer	Mathis Wallmann	****.2006
älteste Teilnehmerin	Frieda Orlet	****.1935
ältester Teilnehmer	Wilhelm Lienke	****.1939
längste Strecke Familie	Fam. Offers	34.600m
Stundenstaffel Schwimmsport	GSV++	5.250m
Stundenstaffel Vereine etc.	Löschzug GT	3.550m
Stundenstaffel Grundschule	GS Blankenhagen	2.100m
Stundenstaffel weiterf. Schule	Janusz-Korczak-Gesamtschule	3.800m

	Nachname	Vorname	Geburtsdatum	Geschlecht	Gruppe	Staffel	Strecke in Metern
1	Kahler	Marcel	.*****.1989	m		GSV++	43.000
2	Witt	Philipp	.*****.1989	m			40.000
3	Kniepkamp	Annika	.*****.1999	w		GSV++	26.000
4	Linke	Jürgen	.*****.1950	m			25.000
5	Schmidt-Böse	Birgit	.*****.1968	w			22.000
6	Zippert	Nick	.*****.1999	m			22.000
7	Beckmann	Agnes	.*****.1965	w	Fam. Beckmann		21.100
8	Michels	Antonius	.*****.1957	m			21.100
9	Offers	Joshua	.*****.1999	w	Fam. Offers	Janusz-Korczak-Gesamtschule	20.000
10	Salvan	Steven	.*****.1991	m			20.000
11	Meybrith	Florian	.*****.1994	m			19.700
12	Johannsmann	Till	.*****.1997	m			17.500
13	Ueckmann	Carsten	.*****.1966	m			17.500
14	Junkmann	Michael	.*****.1968	m	Fam. Junkmann		17.000
15	Kahmann	Lisa-Sophie	.*****.2000	w			15.000
16	Roggenkamp	Lion	.*****.2000	m			15.000
17	Harthun	Christian	.*****.1999	m			14.100
18	Burg	Anna-Lena	.*****.1991	w			12.200
19	Beidinger	Aljosha	.*****.2003	m		GS Blankenhagen	11.000
20	Michalak	Anna	.*****.1973	w	Fam. Michalak		10.500
21	Kniekamp	Ingo	.*****.1954	m			10.300
22	Wallmann	Jonas	.*****.2002	m	Fam. Wallmann	Janusz-Korczak-Gesamtschule	10.200
23	Zippert	Marvin	.*****.2001	m		AFS-Delfine	10.200
24	Bongardt	Uwe	.*****.1958	w			10.100
25	Butz	Nadine	.*****.1979	w			10.100
26	Kaufmann	Nicole	.*****.1975	w			10.100
27	Thoms	Silke	.*****.1964	w	Fam. Thoms		10.100
28	Drewell	Celina	.*****.1990	w			10.000
29	Drewell	Celina	.*****.1990	w			10.000
30	Femmer	Nicole	.*****.1989	w			10.000
31	Freudenthal	Peter	.*****.1963	m	Fam. Freudenthal		10.000
32	Hoffmann	Louis	.*****.1994	m			10.000
33	Hubrich	Julian	.*****.1996	m			10.000
34	Ludke	Andreas	.*****.1979	m			10.000
35	Wallmann	Julia	.*****.1975	w	Fam. Wallmann		10.000
36	Zillich	Guido	.*****.1981	m			10.000
37	Heesen	Markus	.*****.1981	m			9.000
38	Hünnefeld	Rene	.*****.1988	w			9.000
39	Olderdissen	Annemarie	???.???.???	w			8.900
40	Olderdissen	Annemarie	.*****.2002	w			8.900
41	Theilmeier	Susanne	.*****.1990	w			8.800
42	Kunze	Angelika	.*****.1976	w			8.500
43	Kohlmeyer	Susanne	.*****.1967	w	Fam. Kohlmeyer		8.100
44	Gerbracht	Gerd	.*****.1956	m			8.000
45	Mantikos	Gerorgius	.*****.1960	m			8.000
46	Möller	Niklas	.*****.1998	m			8.000
47	Mundus	Lena	.*****.2001	w	Fam. Mundus		8.000
48	Stockmeyer	Frank	.*****.1960	m			8.000
49	Koch	Thomas	.*****.1969	m			7.500
50	Schlingmann	Axel	.*****.1967	m	Fam. Schlingmann		7.400
51	Querober	Maybrit	.*****.2000	w			7.300
52	Börger	Julia	.*****.2002	w			7.200
53	Morfeo	Alessandrio	.*****.1999	m			7.200
54	Beckmann	Carla	.*****.1984	w			7.000
55	Doebler	Burkhard	.*****.1963	m			7.000
56	Elitok	Alev	.*****.2000	w			7.000
57	Freudenthal	Kesa	.*****.1962	m	Fam. Freudenthal		7.000
58	Gehring	Lukas	.*****.1996	m			7.000
59	Klemt	Yannick	.*****.1996	m			7.000
60	Liewald	Rita	.*****.1963	w			7.000
61	Reiser	Elke	.*****.1942	w			6.900
62	Offers	Lisa	.*****.1999	w	Fam. Offers	Janusz-Korczak-Gesamtschule	6.800
63	Hanhörster	Julia	.*****.2001	w			6.500
64	Lukas	Jannik	.*****.1999	m		AFS-Delfine	6.300

65	Hinnemann	Sarah	.*****.2000	w			6.200
66	Judkowiak	Matthäus	.*****.1993	m			6.000
67	Koppert	Ole	.*****.1996	m			6.000
68	Meyer	Nico	.*****.2001	m		AFS-Delfine	6.000
69	Offers	Sabine	.*****.1965	w	Fam. Offers		6.000
70	Rakitsensky	Max	.*****.2001	m			6.000
71	Schüttforth	Martin	.*****.1965	m			6.000
72	Suschka	Hartmut	.*****.1991	m			6.000
73	Konrad	Eckard	.*****.1965	m			5.700
74	Michalak	Dominika	.*****.2004	w	Fam. Michalak		5.500
75	Much	Maurice	.*****.1997	m			5.400
76	Oppermann	Fynn	.*****.2002	m	Fam. Oppermann		5.400
77	Freudenthal	Julian	.*****.1993	m	Fam Freudenthal		5.300
78	Eickhoff	Tanja	.*****.1979	w	CVJM		5.100
79	Kornhoff	Gerhard	.*****.1962	m			5.100
80	Lawnik	Friedrich	.*****.1970	m			5.100
81	Rüsenberg	Barbara	.*****.1961	w			5.100
82	Schlingmann	Hanna	.*****.2001	w	Fam. Schlingmann		5.100
83	Baroccal	Simone	.*****.1974	w	Fam. Benning		5.000
84	Beckmann	Kathrin	.*****.2000	w	Fam. Beckmann		5.000
85	Buller	Evelyn	.*****.1999	w			5.000
86	Drekowetz	Ulli	.*****.1961	m			5.000
87	Durek	Lena	.*****.1997	w			5.000
88	Frieg	Nele	.*****.1997	w			5.000
89	Friesen	Maik	.*****.2002	m			5.000
90	Hoinkis	Nico	.*****.1961	m			5.000
91	Kaiser	Daniel Sean	.*****.1962	m			5.000
92	Klasbrummel	Karoline	.*****.2001	w	Fam. Klasbrummel		5.000
93	Klaucke	Leon	.*****.2002	m			5.000
94	Köhlers	Laura	.*****.1999	w			5.000
95	Kühnel	Sabrina	.*****.1988	w			5.000
96	Lechner	Dominik	.*****.2001	m			5.000
97	Mexner	Antje	.*****.1969	w			5.000
98	Neumann	Marc	.*****.1996	m			5.000
99	Reckmann	Hagen	.*****.1963	m	CVJM		5.000
100	Tweer	Franziska	.*****.1997	w			5.000
101	Schröder	Melanie	.*****.1975	w			4.700
102	Heitmann	Mia	.*****.2002	w			4.600
103	Oppermann	Tabea	.*****.1999	w	Fam. Oppermann	Janusz-Korczak-Gesamtschule	4.600
104	Beckmann	Edith	.*****.1941	w			4.500
105	Brinkmann	Martha	.*****.2001	w			4.500
106	Horstmann	Nils	.*****.2000	w	Fam. Horstmann	GSS-Delfine	4.500
107	Kramer	Angela	.*****.1960	w			4.500
108	Mundus	Simon	.*****.2003	m	Fam. Mundus		4.400
109	Wickord	Simone	.*****.1970	w	Fam. Wickord		4.400
110	Hamels	Markus	.*****.1964	m		LZ GT	4.200
111	Horstmann	Tanja	.*****.1972	w	Fam. Horstmann		4.200
112	Ida	Miriam	.*****.2002	w			4.200
113	Michalak	Darivsz	.*****.1968	m	Fam. Michalak		4.200
114	Otterpohl	Ludger	.*****.1967	m			4.200
115	Benning	Jasmin	.*****.2001	w	Fam. Benning		4.100
116	Kochbeck	Stefan	.*****.1971	m			4.100
117	Oppermann	Anouk	.*****.2002	m	Fam. Oppermann		4.100
118	Quandt	Michael	.*****.1966	m	Fam. Quandt		4.100
119	Wallmann	Sonja	.*****.2003	w	Fam. Wallmann		4.100
120	Arzbach	Sanne Laura	.*****.2000	w			4.000
121	Beckmann	Rike	.*****.2001	w	Fam. Beckmann		4.000
122	Brambach	Morten	.*****.1999	m			4.000
123	Brinkmann	Edda	.*****.2001	w			4.000
124	Doll	Niklas	.*****.1999	m			4.000
125	Doll	Mario	.*****.2002	m	Fam. Doll		4.000
126	Fieberg	Martina	.*****.1967	w	Fam. Fieberg		4.000
127	Gerbracht	Lucas	.*****.1996	m			4.000
128	Judkowiak	Marzena	.*****.1966	w			4.000
129	Kern	Markus	.*****.1983	m			4.000
130	Kohlmeyer	Marissa	.*****.2002	w	Fam. Kohlmeyer		4.000
131	Kohlmeyer	Rahel	.*****.2002	w	Fam. Kohlmeyer		4.000
132	Kramme	Uwe	.*****.1950	m			4.000
133	Lütkemeyer	Ilona	.*****.1960	w			4.000
134	Massenteil	Carla	.*****.1999	w		Janusz-Korczak-Gesamtschule	4.000
135	Oberjat	Monika	.*****.1954	m			4.000
136	Piponic	Adiano	.*****.1997	m			4.000
137	Reckersdrees	Malte	.*****.1996	m			4.000
138	Schröder	Heike	.*****.1962	w			4.000
139	Streitz	Hermann	.*****.1946	m			4.000
140	Venker	Brigitte	.*****.1949	w			4.000
141	Voßhans	Sarah	.*****.1989	w			4.000
142	Witte	Hartwig	.*****.1945	w			4.000
143	Horstmann	Peter	.*****.1967	m	Fam. Horstmann		3.800
144	Gsonti	Aron	.*****.1999	m			3.700
145	Schießl	Sara	.*****.1997	w		Janusz-Korczak-Gesamtschule	3.700
146	Bultmann	Melina	.*****.1999	w		Janusz-Korczak-Gesamtschule	3.600
147	Köhler	Thomas	.*****.1962	m	Team Feuerwehr		3.600
148	Schröder	Katharina	.*****.2003	w			3.600

149	Appelt	Lea	.*****.2000	w			3.500
150	Auf der Heide	Ole	.*****.1998	m			3.500
151	Brechmann	Frank	.*****.1969	m			3.500
152	Gerbracht	Felix	.*****.1998	m			3.500
153	Gerbracht	Maximilian	.*****.1994	m			3.500
154	Höhrmann	Friedhelm	.*****.1953	m			3.500
155	Horstmann	Bettina	.*****.1958	w			3.500
156	Kempe	Luca	.*****.2001	m			3.500
157	Rieckhaus	Michael	.*****.1966	m			3.500
158	Urhausen	Daphne	.*****.2004	w	Fam Urhausen		3.500
159	Wohlgemuth	Maximilian	.*****.2002	m			3.500
160	Plumpe	Willi	.*****.1954	m			3.400
161	Schmidt	Jutta	.*****.1975	w			3.400
162	Thiele	Monika	.*****.1969	w			3.400
163	Mitschke	Carsten	.*****.1996	m			3.300
164	Urhausen	Pascale	.*****.1962	m	Fam Urhausen		3.300
165	Ging	Nico	.*****	m			3.200
166	Hillmann	Ralf	.*****.1961	m			3.200
167	Knopp	Ingrid	.*****.1940	w			3.200
168	Meyer	Britta	.*****.1969	w			3.200
169	Oppermann	Henrike	.*****.1965	w	Fam. Oppermann		3.200
170	Peiler	Elke	.*****.1968	w			3.200
171	Quandt	Sam	.*****.1999	m	Fam. Quandt		3.200
172	Benning	Birgit	.*****.1972	w	Fam. Benning		3.100
173	Hartkopf	Lea	.*****.1998	w			3.100
174	Höhmant	Daniel	.*****.1989	m			3.100
175	Hokamp	Claudia	.*****.1964	w			3.100
176	Horstmann	Inga	.*****.2003	w	Fam. Horstmann		3.100
177	Johannhardt	Michael	.*****.1967	m			3.100
178	johannhardt	Carlo	.*****.1997	m			3.100
179	Junkmann	Janus	.*****.2003	m	Fam. Junkmann		3.100
180	Ludwig	Julia Marie	.*****.2002	w			3.100
181	Peitsch	Uwe	.*****.1962	m			3.100
182	Petermann	Cara	.*****.1999	w			3.100
183	Presto	Elke	.*****.1980	w			3.100
184	Thoms	Leon	.*****.2004	m	Fam. Thoms	Regenbogenschule	3.100
185	Urhausen	Florent	.*****.2004	w	Fam Urhausen		3.100
186	Wellenbrink	Britta	.*****.1963	w			3.100
187	Wilke	Salome	.*****.2000	w	Familie Wilke		3.100
188	Adolph	Meike	.*****.1970	w			3.000
189	Ajavi	Jasmin	.*****.1990	w	CVJM		3.000
190	Beckmann	Eva	.*****.1986	w			3.000
191	Blomberg	Brigitte	.*****.1973	w			3.000
192	Blomberg	Daniel	.*****.1982	m	CVJM		3.000
193	Bollkämper	Leonie	.*****.1994	w			3.000
194	Börger	Martin	.*****.1963	m			3.000
195	Buschgerd	Christian	.*****.1996	m			3.000
196	Büser	Monika	.*****.1964	w			3.000
197	Chmen	Jan	.*****.2000	m			3.000
198	Dedert	Alexandra	.*****.1982	w			3.000
199	Dickhut	Paulina	.*****.2001	w			3.000
200	Dreessen	Wiebke	.*****.2000	w			3.000
201	Fieberg	Saskia	.*****.2001	w	Fam. Fieberg		3.000
202	Fieberg	Sophie	.*****.2004	w	Fam. Fieberg		3.000
203	Franzke	Felix	.*****.1989	m			3.000
204	Frenz	Andreas	???.???	m			3.000
205	Großehambrinker	Luisa	.*****.2001	w			3.000
206	Hanhörster	Mailin	.*****.2004	w			3.000
207	Hellweg	Thomas	.*****.1966	m	Fam. Hellweg		3.000
208	Hellweg	Rebecca	.*****.1999	w	Fam. Hellweg		3.000
209	Hemminga	Mariella	.*****.2002	w			3.000
210	Hillmann	Lea	.*****	w			3.000
211	Hoinkis	Maurice	.*****.1998	m			3.000
212	Hollenhorst	Florian	.*****.1996	m			3.000
213	Horsthemke	Marvin	.*****.1998	m			3.000
214	Hupe	Hans Magnus	.*****.2001	m			3.000
215	Janssen	Jan	.*****.1995	m			3.000
216	Jasiunas	Tauras	.*****.2001	m			3.000
217	Johannhardt	Eric	.*****.1999	m			3.000
218	Johannsmann	Diane	.*****.1970	w			3.000
219	Junkmann	Birgit	.*****.1972	w	Fam. Junkmann		3.000
220	Kees	Lara	.*****.2000	w	Fam. Kees		3.000
221	Klasbrummel	Konstantin	.*****.1999	m	Fam. Klasbrummel		3.000
222	Klasbrummel	Thomas	.*****.1964	m	Fam. Klasbrummel		3.000
223	Klaucke	Noah	.*****.2002	m			3.000
224	Kleinehanding	Ralf	.*****.1966	m			3.000
225	Kleinehanding	Fynn	.*****.2000	m			3.000
226	Kneer	Hannisah	.*****.2001	w			3.000
227	Kochbeck	Noel	.*****.2003	m			3.000
228	Kofort	Tina	.*****	w			3.000
229	Köhlert	Jana	.*****.2001	w			3.000
230	Korzenier	Sarah	.*****.2002	w			3.000
231	Korzenier	Justus	.*****.1982	w			3.000
232	Krüger	Simone	.*****.1986	m			3.000



233	Kümpel	Harald	.*****.1969	m			3.000
234	Kunstmann	Lilly	.*****.2002	w			3.000
235	Landeck	Sarah	.*****.1995	w			3.000
236	Langner	Jan Hendrik	.*****.1999	m			3.000
237	Laube	Mats	.*****.2002	m			3.000
238	Laube	Lennart	.*****.2000	m			3.000
239	Laube	Janes	.*****.2002	m			3.000
240	Lechner	Mathias	.*****.1974	m			3.000
241	Leiskau	Dorothea	.*****.1947	w			3.000
242	Lienke	Wilhelm	.*****.1939	m			3.000
243	Meier	Justin	Großekamp	m		GSS-Delfine	3.000
244	Mitrovic	Aleksander	.*****.2000	m		AFS-Delfine	3.000
245	Nehring	Jeremy	.*****.2002	m	Fam. Nehring		3.000
246	Nehring	Dirk	.*****.1972	m	Fam. Nehring		3.000
247	Neugebauer	Sophie	.*****.1999	w	Fam. Junkmann		3.000
248	Neugebauer	Paula	.*****.2003	w	Fam. Junkmann		3.000
249	Neumann	Carl	.*****.1984	m			3.000
250	Pascheke	Leona	.*****.2003	w			3.000
251	Retzlaff	Janik	.*****.2003	m			3.000
252	Rieckhaus	Julia	.*****.2000	w			3.000
253	Rodermund	Sarah	.*****.2001	w		GSS-Delfine	3.000
254	Rokitensky	Jana	???.???	w		AFS-Delfine	3.000
255	Rotke	Vanessa	.*****.2002	w			3.000
256	Rüterbories	Kevin	.*****.1994	m			3.000
257	Rüterbories	Robin	.*****.1996	m			3.000
258	Rüterbories	Julian	.*****.1999	m			3.000
259	Scheel	Katie	.*****.1969	w	CVJM		3.000
260	Schlingmann	Brigitte	.*****.1970	w	Fam. Schlingmann		3.000
261	Schmidt	Jan	.*****.1999	m	CVJM		3.000
262	Scholz	Ingrid	.*****.1953	w			3.000
263	Schwane	Marc	.*****.1996	m			3.000
264	Stickling	Nele	.*****.1998	w			3.000
265	Suwolto	Hendrik	.*****.1982	m			3.000
266	Teckentrup	Isabel	.*****.2002	w			3.000
267	Teckentrup	Lucas	.*****.2001	m			3.000
268	Tuxhorn	Jens	.*****.1991	m			3.000
269	Voßhans	Laura	.*****.1991	w			3.000
270	Weiß	Henrik	.*****.1997	m			3.000
271	Wenzel	Hanna	.*****.1992	w	LZGT		3.000
272	Wickord	Laurine	.*****.2001	w	Fam. Wickord		3.000
273	Wilke	Elisa	.*****.2000	w	Familie Wilke		3.000
274	Zimmermann	Paul	.*****.2001	m			3.000
275	Zoladkiewicz	Kaja	.*****.2002	w			3.000
276	Gellermann	Olaf	.*****.1965	m			2.500
277	Grünninger	Christian	???.???	m			2.500
278	Michalak	Magdalena	.*****.1995	w	Fam. Michalak		2.300
279	Schröder	Jochen	.*****.1947	m			2.200
280	Becker	Christiane	.*****.1967	w			2.100
281	Hellweg	Laurenzia	.*****.1968	w	Fam. Hellweg		2.100
282	Hemminga	Mariella	.*****.2002	w			2.100
283	Johannhardt	Stefanie	.*****.1968	w			2.100
284	Meiertoberens	Norbert	.*****.1964	m			2.100
285	Presto	Andreas	.*****.1967	m			2.100
286	Presto	Aileen	.*****.2005	w			2.100
287	Puce	Karin	.*****.1963	w			2.100
288	Venjakob	Rainer		m			2.100
289	Appelbaum	Henri	.*****.2004	m			2.000
290	Bahazselsus	Ulasis	.*****.1973	m			2.000
291	Baumjohann	Peter	.*****.1966	m			2.000
292	Brune	Frederik	.*****.1985	m			2.000
293	Heitmann	Karin	.*****.1989	w			2.000
294	Kees	Andrea	.*****.1964	w	Fam. Kees		2.000
295	Leu	Julia	.*****.1981	w			2.000
296	Middelberg	Ina	.*****.1987	w			2.000
297	Popski	Harald		m			2.000
298	Rempel	Kevin	.*****.1963	m			2.000
299	Schlepphorst	Lars	.*****.1974	m	Familie Wilke		2.000
300	Wilke	Sandra	.*****.1973	w	Familie Wilke		2.000
301	Hasse	Sarah	.*****.2001	w			1.800
302	Urhausen	Etienne	.*****.2004	w	Fam Urhausen		1.800
303	Hasse	René	.*****.2004	m			1.700
304	Kramer	Yannis	.*****.1999	m			1.700
305	Adolph	Sophie Charlotte	.*****.2005	w			1.600
306	Beckmann	Thomas	.*****.1961	m	Fam. Beckmann		1.600
307	Diekmann	Annemarie	.*****.1941	w			1.600
308	Dorfgolz	Aljonan	.*****.1985	w			1.600
309	Horsthemke	Katharina	.*****.2004	w			1.600
310	Kerkhoff	Marina	.*****.2000	w			1.600
311	Mosha	Dolwar	.*****.1999	m			1.600
312	Rahde	Annette	.*****.1969	w			1.600
313	Unruh	Lea	.*****.2002	w			1.600
314	Althöfer	Melanie	.*****.1993	w			1.500
315	Appelbaum	Katja	.*****.1968	w			1.500
316	Bleßmann	Vivian	.*****.2001	w			1.500

317	Blomberg	Kerstin	.*****.1964	w			1.500
318	Brunnemeier	Finn	.*****.2001	m		GSS-Delfine	1.500
319	Cordtomeikel	Arnd	.*****.1970	m	Fam. Wickord		1.500
320	Detlefsen	Julian	.*****.2001	m			1.500
321	Drücker	Michael	.*****.1973	m			1.500
322	Esser	Silke	.*****.2003	w			1.500
323	Feibel	Elisa	.*****.2003	w			1.500
324	Gielen	Heinz	.*****.1940	m	2. mal teilgenommen		1.500
325	Grüneberg	Thea	.*****.1951	w			1.500
326	Hemschemeier	Mailo	.*****.1999	m	Fam. Quandt	AFS-Frösche	1.500
327	Hemschemeier	Peter	.*****.1962	m	Fam. Quandt		1.500
328	Kees	Julia	.*****.1998	m	Fam. Kees		1.500
329	Klasbrummel	Klaudia	.*****.1963	w	Fam. Klasbrummel		1.500
330	Kneer	Hannah	.*****.2001	w			1.500
331	Kochbeck	Michelle	.*****.1994	w			1.500
332	Krassikov	Justin	.*****.2002	m			1.500
333	Nehring	Jack	.*****.2006	m	Fam. Nehring		1.500
334	Nehring	Elke	.*****.1967	w	Fam. Nehring		1.500
335	Ortmann	Endrit	.*****.2000	m		GSS-Delfine	1.500
336	Peschkow	Karina	.*****.2000	w			1.500
337	Schonfelder	Ute	.*****.1983	w			1.500
338	Schönrock	Kim Laura	.*****.1988	w			1.500
339	Schönrock	Lia Sophie	.*****.2000	w			1.500
340	Stevens	Marsha	.*****.2003	w			1.500
341	Unrah	Lea	.*****.2002	w			1.500
342	Wallmann	Gero	.*****.1975	m	Fam. Wallmann		1.500
343	Werche	Jannis	.*****.2000	m			1.500
344	Winkler	Nico	.*****.1991	m			1.500
345	Witlake	Leo	.*****.1999	m			1.500
346	Wohlgemuth	Dietmar	.*****.1960	m			1.500
347	Manenbad	Gero	.*****.1961	m			1.400
348	Brinkmann	Markus	.*****.1990	m	LZGT	LZ GT	1.300
349	Sirges	Renate	.*****.1936	w	Fam. Offers		1.200
350	Wagner	Lukas	.*****.1997	m			1.200
351	Barman	Joshua	.*****.2002	m			1.100
352	Doebler	Paula	.*****.2000	w			1.100
353	Hokamp	Malte	.*****.2003	m			1.100
354	Korte	Tobias	.*****.1982	m	LZGT	LZ GT	1.100
355	Meyer	Britta	.*****.1969	w			1.100
356	Spiekermeier	Hellena	.*****.1971	w			1.100
357	Wallmann	Mathis	.*****.2006	m	Fam. Wallmann		1.100
358	Behrendt	Nils	.*****.1996	m			1.000
359	Behrwendt	Ralf	.*****.1964	m			1.000
360	Fieberg	Andreas	.*****.1964	m	Fam. Fieberg		1.000
361	Herzog	Heike	.*****.1968	w			1.000
362	Kneymeyer	Jonas	.*****.2000	m	Fam. Kneymeyer		1.000
363	Orlet	Frieda	.*****.1935	w			1.000
364	Schlautmann	Greta	.*****.2001	w			1.000
365	Schomaker	Tim	.*****.1989	m	Fam. Schomaker		1.000
366	Steiner	Olga	.*****.1984	w			1.000
367	Timphus	Nils	.*****.2000	m	Fam. Kneymeyer		1.000
368	Vornholt	Frank	.*****.1969	m	FF Avenwedde		1.000
369	Wickord	Matthias	.*****.1965	m			1.000
370	Schomaker	Heinrich	.*****.1960	m	Fam. Schomaker		900
371	Gielen	Heinz	.*****.1940	m			800
372	Pierchala	David	.*****.1999	m			800
373	Minziner	Kevin	.*****.2004	m			750
374	Bogoanski	Marie-Claire	.*****.1998	w			700
375	Bökenhans	Marion	.*****.1961	w			700
376	Drücker	Mats	.*****.2001	m			700
377	Friesen	Marcel	.*****.1998	m			700
378	Jaubiec	David	.*****.2003	m			700
379	Kahmann	Antje	.*****.1970	w			700
380	Kees	Florian	.*****.1994	m	Fam. Kees		700
381	Mosah	Mivan	.*****.2001	m			700
382	Roggenkamp	Brigitte	.*****.1972	w			700
383	Offers	Peter	.*****.1966	m	Fam. Offers		600
384	Schomaker	Jule	.*****.2005	w	Fam. Schomaker		600
385	Schomaker	Nele	.*****.2005	w	Fam. Schomaker		600
386	Arzbach	Steffen	.*****.2002	m			500
387	Buller	Jessika	.*****.1999	w			500
388	Dickhut	Laurenz	.*****.2005	m			500
389	Engelmann	Jana	.*****.2001	w			500
390	Fruhner	Dan	.*****.2005	m			500
391	Hellweg	Vitus	.*****.2002	m	Fam. Hellweg		500
392	Janke	Florian	.*****.1995	m			500
393	Kayserlioglu	Lina	.*****.2003	w			500
394	Kneymeyer	Lennart	.*****.2005	m	Fam. Kneymeyer		500
395	Kneymeyer	Jürgen	.*****.1966	m	Fam. Kneymeyer		500
396	Köhlert	Maja	.*****.2004	w			500
397	Krinke	Jonas	.*****.1998	m			500
398	Lamkemeyer	Nico	.*****.1998	m			500
399	Laske	Maik	.*****.1969	m			500
400	Ludwig	Anna Carina	.*****.2005	w			500

401	Marx	Kevin-Lion	.*****.2002	m			500
402	Neumann	Waltraud	.*****.1951	w			500
403	Sobczyk	Natalie	.*****.1999	w			500
404	Teckentrup	Isabell	*****	w			500
405	Vornholt	Maira	.*****.2004	w			500
406	Wickord	Yannis	.*****.2005	m	Fam. Wickord		500
407	Herzog	Kalle	.*****.2009	m			100
408	Thoms	Manni	.*****.1964	m	Fam. Thoms		0
409	Achtert	Timo				Feuerwehr Avenwedde	
410	Albert	Daniel				GS Blankenhagen	
411	Becker	Cornelius		m			
412	Beckmann	Kim-Eileen	.*****.1997	w	Fam. Beckmann		
413	Beckmann	Jacqueline				AFS-Frösche	
414	Blesnaue	Vivian				GSS-Blauwale	
415	Borcherding	Sina	.*****.1990	w			
416	Brock	Lisa				GSS-Haie	
417	Brock	Mathias				GSS-Blauwale	
418	Crzegorek	Tomsz	.*****.2001	m			
419	Devx	Lucien				Feuerwehr Avenwedde	
420	Doebler	Hannah				GSS-Haie	
421	Droikelfart	Vanessa				GSS-Delfine	
422	Dulisch	Philipp				GSS-Haie	
423	Düppjohann	Vera				DLRG GT	
424	Ellermann	Maimis				GSS-Delfine	
425	Ernsting	Marcel				Feuerwehr Avenwedde	
426	Fiedler	Stefan				DLRG GT	
427	Flöttmann	Lisa	.*****.1956	w			
428	Fölling	Dustin	.*****.2000	m			
429	Frenz	Jan				Feuerwehr Avenwedde	
430	Fruhner	Bettina	.*****.1968	w			
431	Genrich	Melanie	.*****.1978	w			
432	Grothusheitkamp	Lena				AFS-Frösche	
433	Gründel	Mauritius	.*****.1993	m		GSV++	
434	Grzegorek	Tomasz				GS Blankenhagen	
435	Hahnemann	Daniel				GSS-Haie	
436	Hamels	Markus	.*****.1964	m			
437	Heitmann	Markus	.*****.1966	m			
438	Henkenjohann	Nikos				GSS-Haie	
439	Henkenjohann	Maja				GSS-Delfine	
440	Herzog	Moritz	.*****.2003	m			
441	Höhmman	Nina	.*****.1987	w		GSV++	
442	Horstmann	Tom				AFS-Frösche	
443	Janknecht	Leonie	.*****.2003	w		Regenbogenschule	
444	Janknecht	Leonie				Regenbogenschule	
445	Jasny	Dustin				Regenbogenschule	
446	Jens	Jagiella				DLRG GT	
447	Kai	Klassen				GS Blankenhagen	
448	Kallesen	Rene				GSS-Delfine	
449	Kastrup	Joyce				GSS-Haie	
450	Kirikovic	Andreas				GS Blankenhagen	
451	Köhler	Martina	.*****.1963	w		LZ GT	
452	Kohlmeyer	Jannes	.*****.2000	m	Fam. Kohlmeyer		
453	König	Jean-Luce				AFS-Frösche	
454	Kralemann	Robin				AFS-Delfine	
455	Kroll	Marcel				Feuerwehr Avenwedde	
456	Kuhlmann	Ronja				AFS-Frösche	
457	Laer	Christof				LZ Gütersloh	
458	Laier	Christof	.*****.1982	m	Feuerwehr GT		
459	Lange	Susann				LZ Gütersloh	
460	Le	Oliver				GSS-Delfine	
461	Lienenlücke	Julian				GSV++	
462	Machner	Hermann	.*****.1971	m			
463	Marx	Alexander				LZ Gütersloh	
464	Masmeier	Jan-Rene	.*****.1990	m	CVJM		
465	Meiertoberens	Noah				DLRG GT	
466	Miziner	Kevin	.*****.2004	m		Regenbogenschule	
467	Moller	Lara				DLRG GT	
468	Mross	Philipp	.*****.1995	m			
469	Müller	Jule				Regenbogenschule	
470	Müller	Victor				Regenbogenschule	
471	Muther	Viktoria	.*****.1997	w			
472	Muther	Nicole	.*****.1975	w			
473	Nehring	Joshua	.*****.2008	m	Fam. Nehring		
474	Oberröhrmann	Cedric				GSS-Haie	
475	Offers	Marvin	.*****.1996	m	Fam. Offers	GSV++	
476	Oppermann	Oliver	.*****.1970	w	Fam. Oppermann		
477	Osthus	Hans Heinrich	.*****.1952	m			
478	Pekapke	Jonas				GSS-Blauwale	
479	Peschkoo	Karina				GSS-Blauwale	
480	Pfaszynski	Martin				GSS-Haie	
481	Poggengerd	Peter	.*****.1961	m			
482	Poggengerd	Heike	.*****.1960	w			
483	Pottkamp	Bernd				LZ Gütersloh	
484	Reckmann	Jörg	.*****.1962	m	CVJM		

485	Richert	Oliver				DLRG GT		
486	Richter	Fabian				Feuerwehr Avenwedde		
487	Root	Daniel				GSS-Blauwale		
488	Rüterborries	Jeremy				GSS-Delfine		
489	Schede	Mathias	.*****.1962	m				
490	Scheelje	Linda	.*****.1995	w				
491	Schneider	Jens				LZ Gütersloh		
492	Seibel	Daniel				GS Blankenhagen		
493	Seiger	Kalja	.*****.1999	m				
494	Seijer	Kollja				GSS-Delfine		
495	Stevens	Mick	.*****.2000	m				
496	Stickling	Tiana	.*****.1994	w				
497	Stöttwig	Lars				Feuerwehr Avenwedde		
498	Stövesand	Fynn				Regenbogenschule		
499	Tuner	Josh	.*****.1994	m				
500	Unnel	Lea				GS Blankenhagen		
501	Varnholt	Marvin				Feuerwehr Avenwedde		
502	Varnholt	Frank				Feuerwehr Avenwedde		
503	Varnhorn	Moritz				GSS-Blauwale		
504	Walkuwick	Oscar				GSS-Blauwale		
505	Wiemann	David	.*****.2001	m				
506	Zippert	Björn				LZ Gütersloh		
							<b>Summe</b>	<b>1.732.650</b>

Staffel-Name	Strecke in Metern	Platzierung
Regenbogenschule	2000	
GSV-Kids	4525	
Feuerwehr Avenwedde	3375	
LZ Gütersloh	3550	1.Platz Sportvereine
DLRG GT	4950	
Janusz-Korczak-Gesamtschule	3800	1. Platz weiterführende Schule
Grundschule Blankenhagen	2100	1.Platz Grundschulen
GSV-++	5250	1.Platz Schwimmsport
GSS-Haie	3250	
GSS-Delfine	3125	
GSS - Blauwale	2350	
AFS-Frösche	2100	
AFS-Delfine	2950	

Gruppe	Ergebnis
Fam. Offers	34600
Fam. Beckmann	31700
Fam. Junkmann	29100
Fam. Wallmann	26900
Fam. Michalak	22500
CVJM	22100
Fam. Oppermann	17300
Fam. Kohlmeyer	16100
Fam. Horstmann	15600
Fam. Schlingmann	15500
Fam. Freudenthal	15300
Fam. Thoms	13200
Fam. Klasbrummel	12500
Fam. Mundus	12400
Fam. Benning	12200
Fam. Urhausen	11700
Fam. Fieberg	11000
Fam. Quandt	10300
Familie Wilke	10100
Fam. Wickord	9400
Fam. Nehring	9000
Fam. Hellweg	8600
Fam. Kees	7200
Fam. Freudenthal	7000
LZGT	5400
Fam. Doll	4000
Team Feuerwehr	3600
Fam. Schomaker	3100
Fam. Kneymeyer	3000
FF Avenwedde	1000

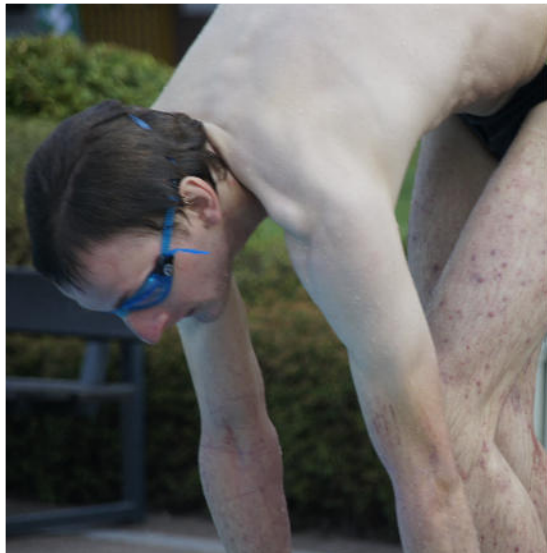
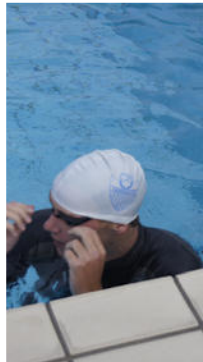







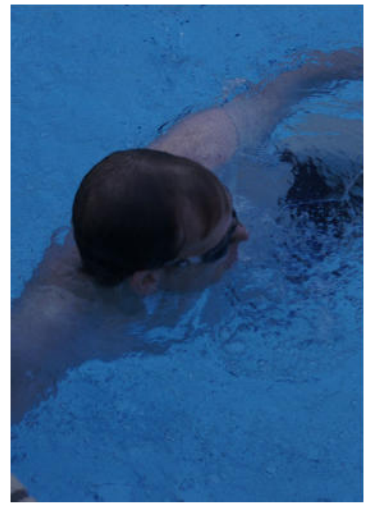







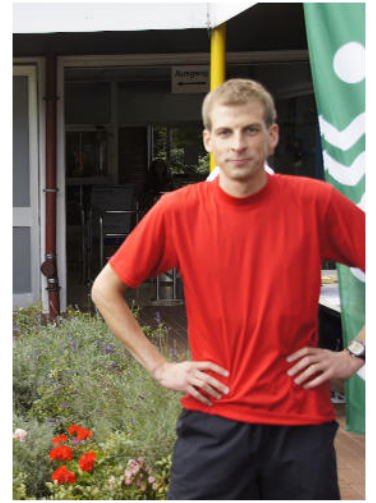











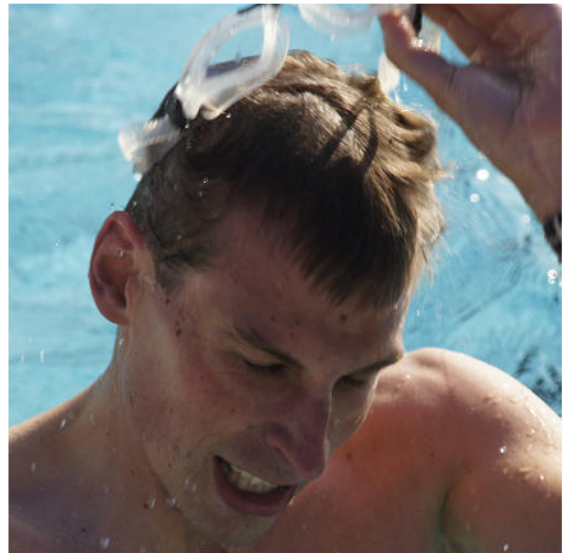
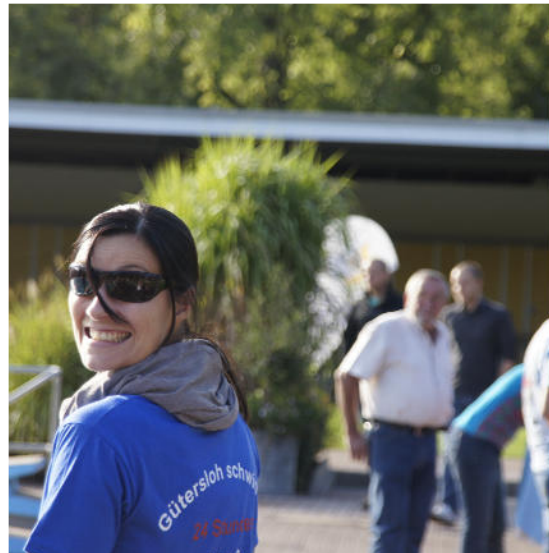
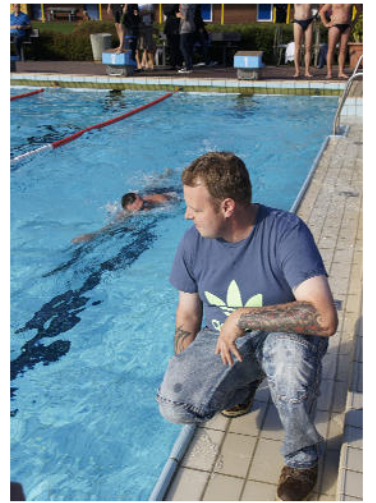





Bahn	
1100	1150
1200	1250
1300	1350
1400	1450
1500	1550
1600	1650
1700	1750
1800	1850
1900	1950
2000	2050
2100	2150
2200	2250
2300	2350
2400	2450
2500	2550
2600	2650
2700	2750
2800	2850
2900	2950
3000	3050
3100	3150
3200	3250
3300	3350
3400	3450
3500	3550
3600	3650
3700	3750
3800	3850
3900	3950
4000	4050
4100	4150
4200	4250
4300	4350
4400	4450
4500	4550
4600	4650
4700	4750
4800	4850
4900	4950
5000	5050
5100	5150
5200	5250
5300	5350
5400	5450
5500	5550
5600	5650
5700	5750
5800	5850
5900	5950
6000	6050
6100	6150
6200	6250
6300	6350
6400	6450
6500	6550
6600	6650
6700	6750
6800	6850
6900	6950
7000	7050
7100	7150
7200	7250
7300	7350
7400	7450
7500	7550
7600	7650
7700	7750
7800	7850
7900	7950
8000	8050
8100	8150
8200	8250
8300	8350
8400	8450
8500	8550
8600	8650
8700	8750
8800	8850
8900	8950
9000	9050
9100	9150
9200	9250
9300	9350
9400	9450
9500	9550
9600	9650
9700	9750
9800	9850
9900	9950
10000	10050





